LEGENDA

———	HDPE 40/33, zelená do trubky bude zafouknut (zatažen) provizorní kabel DOK - SM 36vl.
- - - -	stávající HDPE 40/33, modrá a černá do černé trubky bude zafouknut (zatažen) provizorní kabel DOK - SM 36vl.
— - — -	Stávající kabely ve směru Brandýs nad Labem 2x HDPE + ZE 15XN0,8 + ZE 3XN0,6
— - — -	Stávající místní optický kabel SM 12 vl. propojení mezi TNS a TS
- - - -	stávající traťový kabel TCEPKPFLEZE 15XN0,8

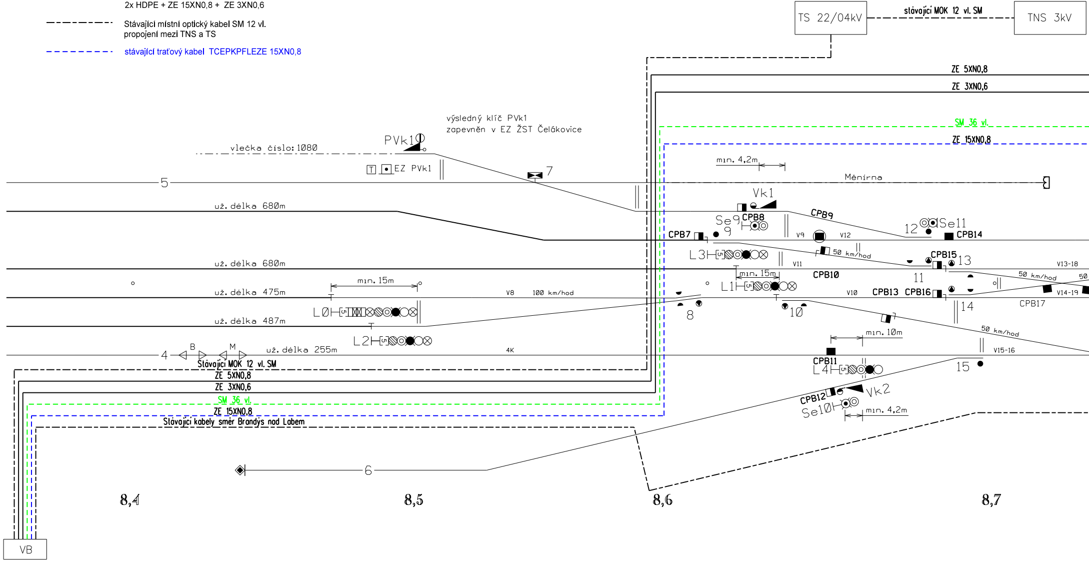
TS 22/04kV
stávající MOK 12 vl. SM
TNS 3kV
ZE 5XN0,8
ZE 3XN0,6
SM 36 vl.
ZE 15XN0,8
výsledný klíč PVk1
zapevněn v EZ ŽST Čelákovice
PVk1
vlečka číslo: 1080
EZ PVk1
7
5
Měnírna
min. 4,2m
Vk1
už. délka 680m
CPB9
Se9
CPB8
9
12
Se11
CPB7
V9
V12
CPB14
L3
50 km/hod
CPB15
13
už. délka 680m
V11
V13-18
min. 15m
CPB10
11
50 km/hod
50
min. 15m
už. délka 475m
V8
100 km/hod
L1
V10
CPB13
CPB16
V14-19
L0
8
10
14
CPB17
už. délka 487m
50 km/hod
L2
min. 10m
4
B
M
už. délka 255m
4K
V15-16
Stávající MOK 12 vl. SM
ZE 5XN0,8
CPB11
L4
15
ZE 3XN0,6
CPB12
Vk2
SM 36 vl.
Se10
ZE 15XN0,8
min. 4,2m
Stávající kabely směr Brandýs nad Labem
6
8,4
8,5
8,6
8,7
VB

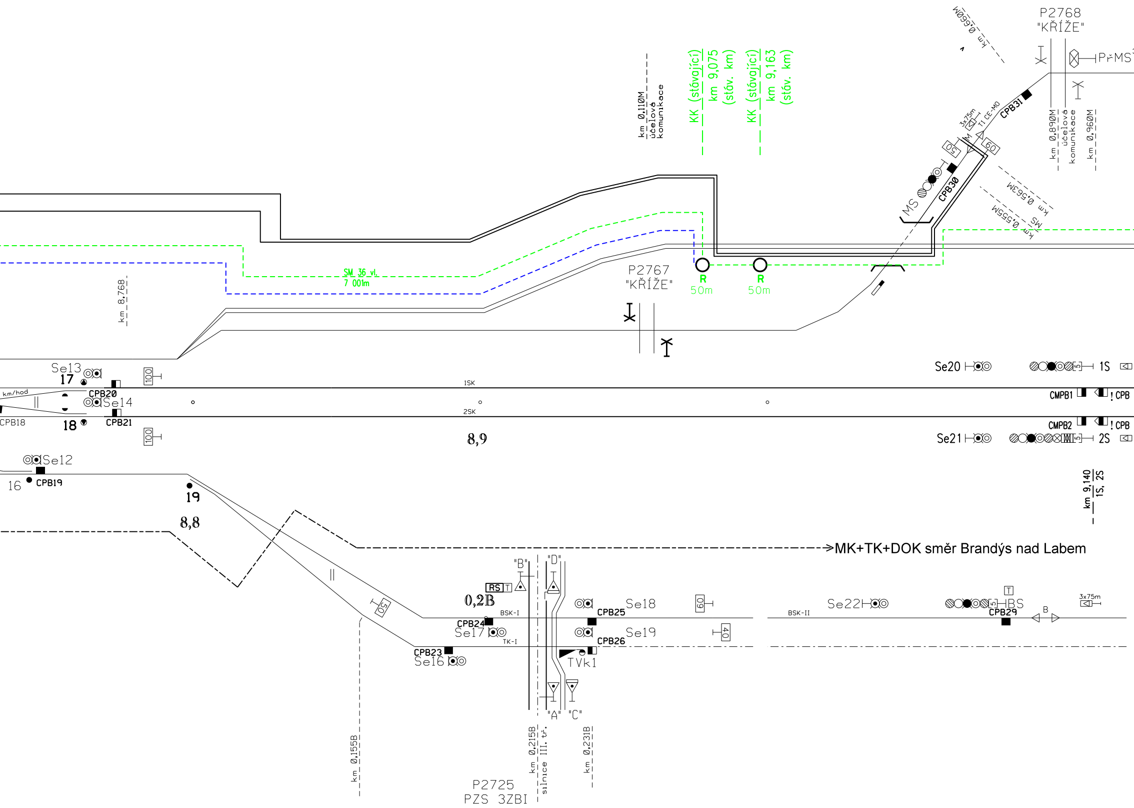
P2768
"KŘÍŽE"
PřMS
km 0,660M
km 0,110M
účelová
komunikace
KK (stávající)
km 9,075
(stáv. km)
KK (stávající)
km 9,163
(stáv. km)
km 0,890M
účelová
komunikace
km 0,960M
CPB31
3x75m
T1 CE-MO
M
50
60
MS
CPB30
km 0,563M
MS
km 0,555M
SM 36 vl.
7 001m
km 8,768
P2767
"KŘÍŽE"
R
50m
R
50m
Se13
17
100
km/hod
CPB20
Se14
CPB18
18
CPB21
1SK
2SK
100
8,9
Se20
1S
CMPB1
CPB
CMPB2
CPB
Se21
2S
5
5
Se12
16
CPB19
19
8,8
km 9,140
1S, 2S
MK+TK+DOK směr Brandýs nad Labem
50
"B"
"D"
RS
T
0,2B
BSK-I
CPB24
Se17
TK-I
CPB23
Se16
Se18
CPB25
Se19
CPB26
TVk1
60
40
Se22
T
BS
5
CPB29
B
3x75m
BSK-II
"A"
"C"
km 0,155B
km 0,215B
silnice III. tř.
km 0,231B
P2725
PZS 3ZBI

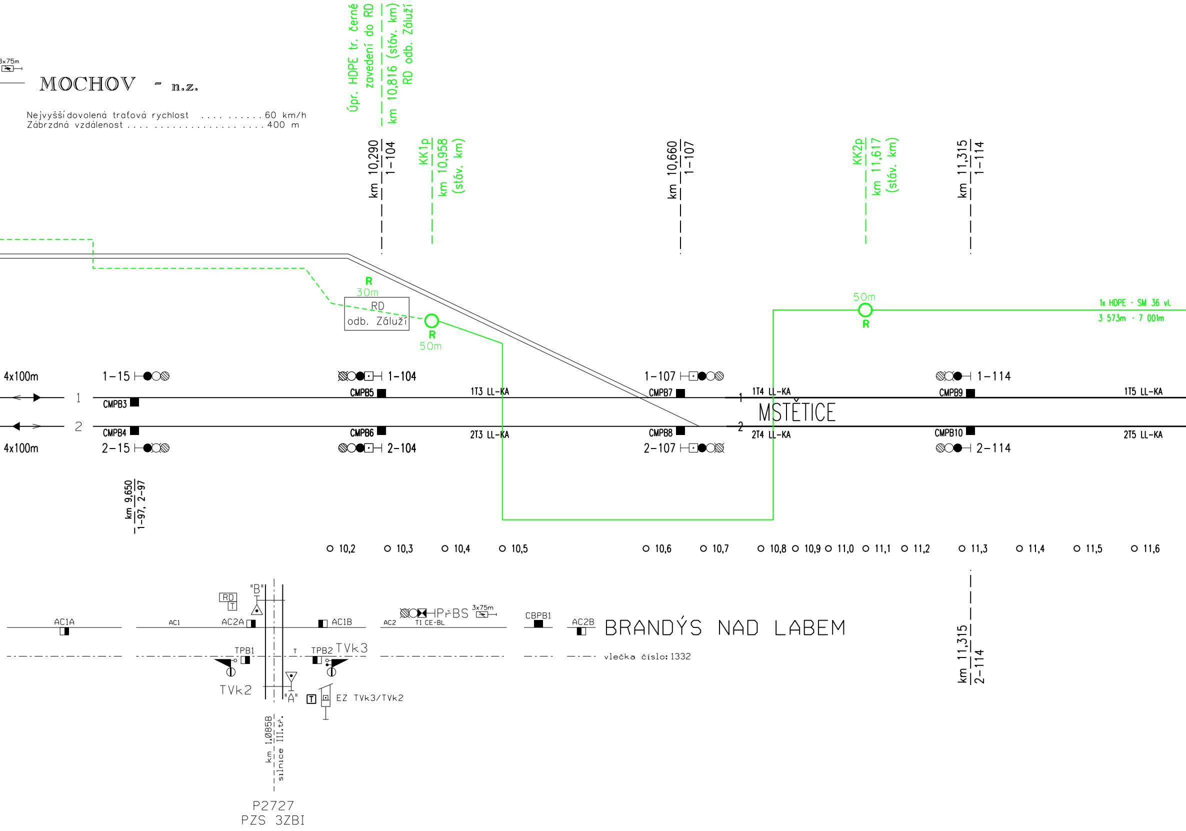
3x75m
MOCHOV - n.z.
Nejvyšší dovolená traťová rychlost ....60 km/h
Zábrzdná vzdálenost ....400 m
Úpr. HDPE tr. černé zavedení do RD
km 10,816 (stáv. km) RD odb. Záluží
km 10,290 1-104
KK1p km 10,958 (stáv. km)
km 10,660 1-107
KK2p km 11,617 (stáv. km)
km 11,315 1-114
R 30m
RD odb. Záluží
R 50m
50m R
1x HDPE - SM 36 vl.
3 573m - 7 001m
4x100m
1-15
1-104
1-107
1-114
1
2
CMPB3
CMPB4
CMPB5
CMPB6
CMPB7
CMPB8
CMPB9
CMPB10
1T3 LL-KA
2T3 LL-KA
1T4 LL-KA
2T4 LL-KA
1T5 LL-KA
2T5 LL-KA
MSTĚTICE
4x100m
2-15
2-104
2-107
2-114
km 9,650 1-97, 2-97
10,2
10,3
10,4
10,5
10,6
10,7
10,8
10,9
11,0
11,1
11,2
11,3
11,4
11,5
11,6
"B"
RD
T
AC1A
AC1
AC2A
AC1B
AC2
T1 CE-BL
PřBS
3x75m
CBPB1
AC2B
BRANDÝS NAD LABEM
vlečka číslo: 1332
TPB1
T
TPB2
TVk3
TVk2
"A"
T
EZ TVk3/TVk2
km 1,085B silnice III.tř.
P2727
PZS 3ZBI
km 11,315 2-114

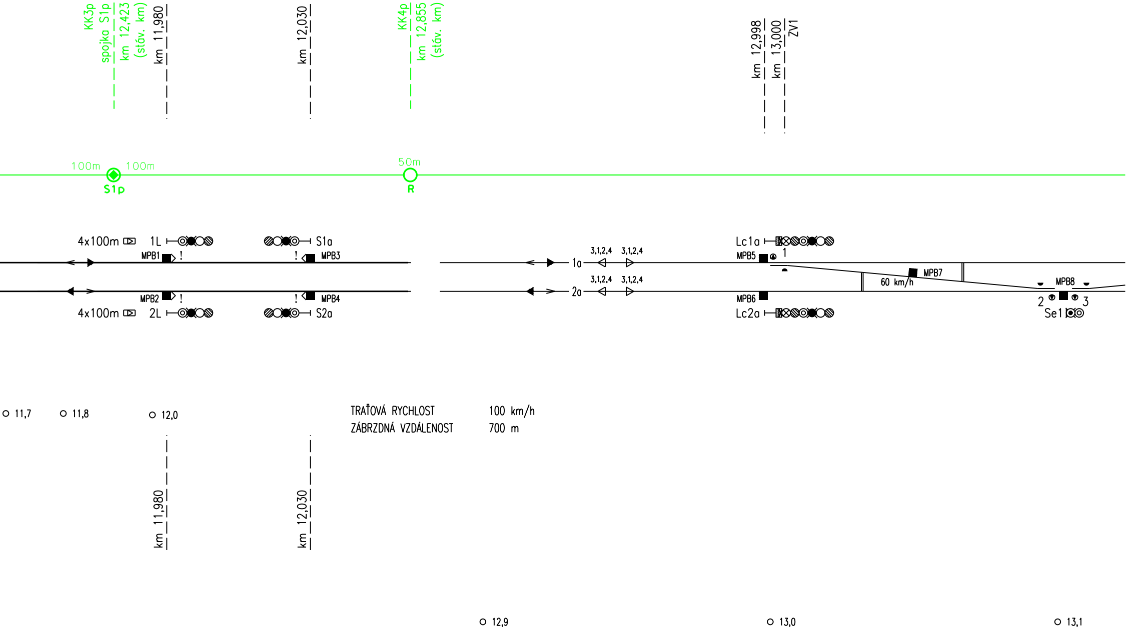
KK3p
spojka S1p
km 12,423
(stáv. km)
km 11,980
km 12,030
KK4p
km 12,855
(stáv. km)
km 12,998
km 13,000
ZV1
100m
100m
S1p
50m
R
4x100m
1L
S1a
Lc1a
MPB1
MPB3
1a
3,1,2,4
3,1,2,4
MPB5
1
MPB7
60 km/h
MPB8
3,1,2,4
3,1,2,4
2a
MPB2
MPB4
MPB6
2
3
4x100m
2L
S2a
Lc2a
Se1
11,7
11,8
12,0
km 11,980
km 12,030
12,9
13,0
13,1

TRAŤOVÁ RYCHLOST	100 km/h
ZÁBRZDNÁ VZDÁLENOST	700 m

Spolufinancováno Nástrojem Evropské unie pro propojení Evropy

Za obsah této projektové dokumentace odpovídá pouze její zpracovatel. Evropská unie nenese odpovědnost za jakékoli využití informací v ní obsažených.

ČISTOPIS 04/2020

01	Úprava zapojení 101 vl. koleje a změna pořadí staveb na rameni Lysá n. L. – Praha-Vysočany	30.5.2019	Ing. Pavel Gajdečka	
Změna:	Název změny:	Datum:	Provedl:	Podpis:

Investor, objednatel:

SPRÁVA ŽELEZNIC

Dlážděná 1003/7
110 00 Praha 1 - Nové Město

kontaktní adresa:
Správa železnic, státní organizace
Stavební správa západ
Sokolovská 278/1955, 190 00 Praha 9

Zhotovitel části dokumentace:

signal PROJEKT

Signal Projekt s.r.o.
Vídeňská 55, BRNO, 639 00
tel.: 543 233 962

METROPROJEKT Praha a.s.
Argentinská 1621/36, 170 00 Praha 7

generální ředitel: Ing. David Krása
tel.: +420 296 154 105
www.metroprojekt.cz
info@metroprojekt.cz

METROPROJEKT

Souprava číslo:

HIP: **David Benda** Podpis: Benda
tel.: **+420 296 154 333**

Specialista profese: **Ing. Petr Poupa** Podpis:

Stupeň: **Projekt (DSP)**

Název a účel díla:

Optimalizace traťového úseku Čelákovice (mimo) - Mstětice (včetně)

Zpracovatelský útvar: **221 - Ostrava, sděl. odd.**
tel.: **+420 724 035 405**

Vedoucí útvaru: **Ing. Pavel Gajdečka** Podpis:

Odpovědný projektant: **Ing. Pavel Gajdečka** Podpis:

Název části díla:

TECHNOLOGICKÁ ČÁST — **D**
ŽELEZNIČNÍ SDĚLOVACÍ ZAŘÍZENÍ — **D.2**
KABELIZACE (MÍSTNÍ DÁLKOVÁ) VČETNĚ PŘENOSOVÝCH SYSTÉMŮ — **D.2.1**

Vypracoval: **Ing. Pavel Gajdečka** Podpis:

Kontrola: **Ing. Antonín Pieter** Podpis:

Skart. znak: **V20/2039**
Datum: **03/2018**
Počet formátů: **9A4**
Měřítko: **-**

Název přílohy:

PS 00-02-01.2 Lysá nad Labem - Praha Vysočany, DOK a TK
Schéma provizorního DOK 36 vl.

Složka: **D.2.1.1**

Číslo příl.: **017**

IČD:	17	7192	402	01	01	00